



noeske netsolutions GmbH

Lösungen für Ihre Geschäftsprozesse

nn-WebClient

- ✓ Scannen mit dem WebClient
- ✓ WebClient für Portalintegration
- ✓ Vollständige Integration in CI Vorgaben
- ✓ Einfache Einbindung in SAP®, BaaN®, AS/400 App., usw.
- ✓ Integrierter Workflow mit qualifizierter elektronischer Signatur
- ✓ Frei wählbare Übertragungsraten pro Benutzer



Die übersichtliche und anpassbare Oberfläche des neuen nn-WebClient bildet die Grundlage für die Integration in beliebige Kunden-Portale. Alle notwendigen Grundfunktionen, wie Schnellsuche, Index- und Volltextsuche sind im Standardmodul enthalten.

Durch die frei wählbare Übertragungsraten und die Overlaytechnik wird die verfügbare Bandbreite effizient genutzt. Der Dokumententransfer läuft im Hintergrund.

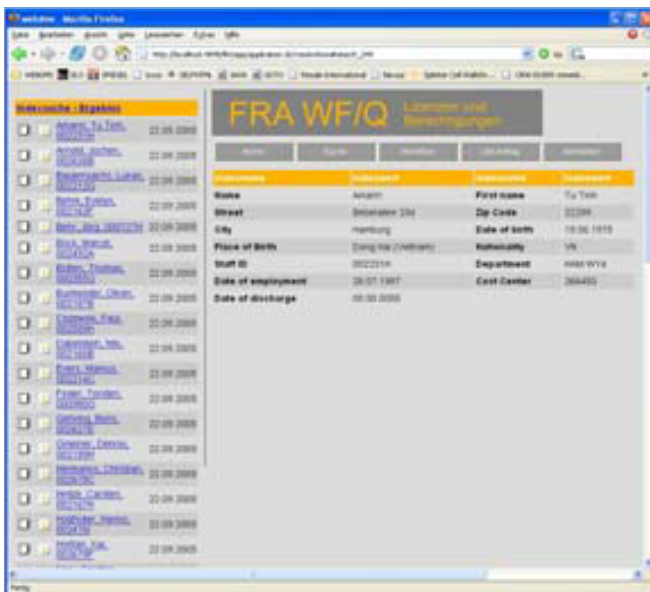

Der Funktionsumfang ist konfigurierbar und umfasst u.a. eine Postbox, Ein- und Auschecken der Dokumente, Starten und Bearbeiten eines Workflows, Verschlagwortung, Indexierung und Recherche.

Alle Office-Applikationen sowie Fax und E-Mail sind im nn-WebClient eingebunden, wenn die entsprechende Software auf dem PC installiert ist. Anpassung an ein unternehmensspezifisches Rechtekonzept sowie vollständige Integration in das Corporate Identity eines Unternehmens sind möglich.

Der nn-WebClient ist kompatibel zu Portalen, beliebigen Applikationen (z.B. SAP®, BaaN®, Navision®) und zu terminalbasierenden Anwendungen der IBM iSeries (AS/400). Es ist außerdem möglich mit dem WebClient zu scannen. Der integrierte Workflow unterstützt alle Arten der elektronischen Signatur. Der nn-WebClient arbeitet als Serverapplikation, daher ist keine clientseitige Installation nötig.

