



noeske netsolutions GmbH

Lösungen für Ihre Geschäftsprozesse

nn-WebArchiv for SaaS

- Weltweiter Zugriff auf das Archiv
- Zugriffsrechte, wer was lesen darf, beliebig absetzbar
- Hohe Verfügbarkeit und Sicherheit
- Keine Finanzierungs- und Abschreibungskosten
- Steuerminderung

- Keine großen Anfangsinvestitionen
- Keine zusätzlichen Personalkosten
- Umsetzung und Betriebsbereitschaft in wenigen Tagen
- Keine unkalkulierbaren Folgekosten
- Hosting bei zertifiziertem Betreiber

Software as a Service (SaaS) steht dafür, Software-Anwendungen als Dienstleistung basierend auf Internet-technologien bereitzustellen, zu betreuen und zu betreiben. Die Leistungen lassen sich je nach Kundenwunsch beliebig kombinieren und genau für die Kundenbedürfnisse zusammenstellen. Keine Zahlungen für Zugriffslizenzen, die nur wenige Minuten am Tag in Benutzung sind. Keine Kosten für zusätzliche Hardware oder andere Software- und Netzwerkkomponenten und die damit verbundenen Kosten. Keine zusätzliche Installation von Anwendungen in Ihrer EDV-Umgebung. Das Arbeiten erfolgt komplett browserbasiert. Modernste Technologien aus dem Web 2.0 Umfeld stehen für schnelles und effizientes Arbeiten bereit.

Vorteile eines WebArchivs:

Kümmern Sie sich nicht – Nutzen Sie nur! Jeder Kunde erhält seinen eigenen Archivbereich auf den nur er Zugriff hat. Er definiert die Zugriffsrechte auf die Dokumente und wer was darf. nn-WebArchiv for SaaS stellt nicht nur den Zugriff für die eigenen Mitarbeiter zur Verfügung, sondern lässt auch externe Zugriffe von Kunden oder Lieferanten zu. Der Zugriff kann dann entsprechend eingeschränkt und geregelt werden. Die Zugriffe erfolgen über gesicherte SSL-Verbindungen oder auf Wunsch auch über eine VPN-Verbindung. Selbstverständlich richten wir auch diese bei Ihnen ein.

Auch für die Lizenzierung geht man einfache Wege. Lediglich die Anzahl der Scannerarbeitsplätze und die Anzahl der gleichzeitigen Rechercheanwender muss definiert werden. In der kleinsten Einheit sind alle Kosten für ein Archiv mit ca. 200 Ordnern inklusive. Sollte der Plattenplatz verbraucht sein, können Sie flexibel in Schritten von 1 GB hinzuordern. Ebenso inklusive sind 5 gleichzeitige Rechercheuser, die im Archiv Dokumente suchen können, unabhängig wie viele Anwender den Service aus Ihrem Hause nutzen möchten. Einzige Voraussetzung ist ein geeigneter Webbrowser und ein Webzugang. Selbst für den Scanner ist im Paket gesorgt. Sie erhalten einen duplex Scanner, den Kodak i1220, für doppelseitiges Scannen inkl. Ultraschallerkennung bei einem Doppeleinzug von Dokumenten. Der Scanner ist defekt? - auch kein Problem. 36 Monate lang erhalten Sie ein Austauschgerät direkt vom Hersteller.

Die Dokumentenablage beschränkt sich aber nicht nur auf gescannte Dokumente. Selbstverständlich ist auch die Archivierung der Office Dokumente (Word, Excel, Outlook, Powerpoint, OpenOffice, etc.) problemlos möglich. Ein Klick und die Dokumente werden – versioniert und gesichert gegen versehentliches Löschen - im Archiv abgelegt. Das die Dokumente auch an den richtigen Platz im Archiv kommen, z.B. der Lieferschein für die Fa. XY auch bei dieser - unter dem Register Lieferscheine, wieder zu finden ist, dafür sorgt unsere intelligente Ablagemaske. Die richtige Archivstruktur wird als Musterakte automatisch angelegt und nach Ausfüllen der Ablagemaske werden die Dokumente automatisiert in das richtige Register eingefügt. Die Dokumente erhalten damit alle sogenannten Verschlagwortungsinformationen, mit deren Hilfe Sie die Dokumente jederzeit, zielsicher in Sekunden, wiederfinden können - Ein falsches Ablegen ist nicht mehr möglich - Keine Dokumente verschwinden mehr.

Zusätzlich zu dieser indizierten Suche steht eine Volltextsuche bereit. Damit ist es möglich, Dokumente nach Textinhalten zu durchsuchen und auffindig zu machen. Sie möchten vielleicht in Zukunft ihr eigenes Archiv aufbauen? Kein Problem: Die archivierten Daten können jederzeit aus dem Archiv exportiert und wieder zur Verfügung gestellt werden, um sie in ein eigenes Archiv zu übernehmen. Und die Übernahme meiner Rechnungen/Lieferscheine, die ich selbst produziere? Selbst hierzu ist die Verbindung zu einem externen Archiv problemlos möglich. Von allen Dokumenten die im eigenen Haus erzeugt werden, können die Kopien direkt und sortiert ins Archiv abgelegt werden. Ohne Interaktion - ganz von alleine - Kein Ausdrucken, kein Abheften, kein Zusortieren, kein Ordner suchen etc. Gerne helfen wir Ihnen, die Wirtschaftlichkeit zu berechnen - mit Ihren Vorgaben und Zahlen. Sprechen Sie uns an.

PS: Für die Installation des Scannertreibers mit seinen Zugriffsrechten ist ein Remote-Zugriff auf Ihr System notwendig.





noeske netsolutions GmbH

Lösungen für Ihre Geschäftsprozesse

nn-WebClient

- ✓ Scannen mit dem WebClient
- ✓ WebClient für Portalintegration
- ✓ Vollständige Integration in CI Vorgaben
- ✓ Einfache Einbindung in SAP®, BaaN®, AS/400 App., usw.
- ✓ Integrierter Workflow mit qualifizierter elektronischer Signatur
- ✓ Frei wählbare Übertragungsraten pro Benutzer



Die übersichtliche und anpassbare Oberfläche des neuen nn-WebClient bildet die Grundlage für die Integration in beliebige Kunden-Portale. Alle notwendigen Grundfunktionen, wie Schnellsuche, Index- und Volltextsuche sind im Standardmodul enthalten.

Durch die frei wählbare Übertragungsraten und die Overlaytechnik wird die verfügbare Bandbreite effizient genutzt. Der Dokumententransfer läuft im Hintergrund.

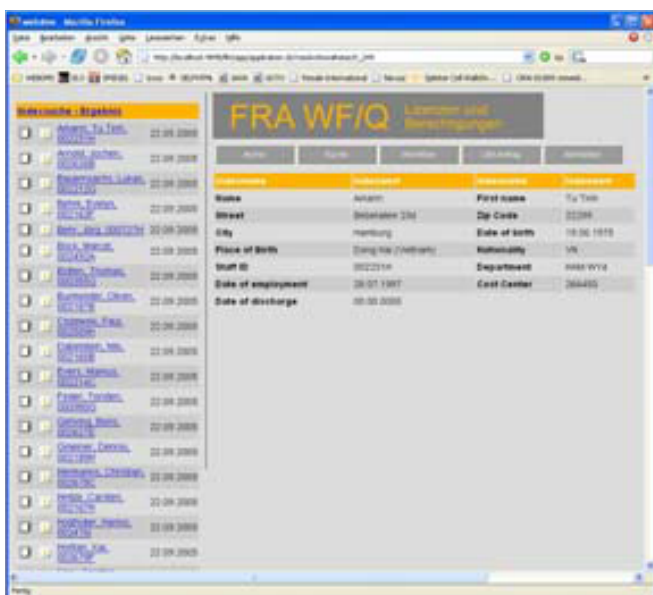

Der Funktionsumfang ist konfigurierbar und umfasst u.a. eine Postbox, Ein- und Auschecken der Dokumente, Starten und Bearbeiten eines Workflows, Verschlagwortung, Indexierung und Recherche.

Alle Office-Applikationen sowie Fax und E-Mail sind im nn-WebClient eingebunden, wenn die entsprechende Software auf dem PC installiert ist. Anpassung an ein unternehmensspezifisches Rechtekonzept sowie vollständige Integration in das Corporate Identity eines Unternehmens sind möglich.

Der nn-WebClient ist kompatibel zu Portalen, beliebigen Applikationen (z.B. SAP®, BaaN®, Navision®) und zu terminalbasierenden Anwendungen der IBM iSeries (AS/400). Es ist außerdem möglich mit dem WebClient zu scannen. Der integrierte Workflow unterstützt alle Arten der elektronischen Signatur. Der nn-WebClient arbeitet als Serverapplikation, daher ist keine clientseitige Installation nötig.

