

Automatisierte und digitale Verarbeitung von Eingangsrechnungen



ELO ECM-Tour, 19. Mai 2011

ARVENA Kongress-Hotel, Bayreuth

Sascha Dürreleder, Autohaus Oppel GmbH



Übersicht Oppel-Gruppe



ca. 400 Mitarbeiter an sechs Standorten



Geografische Darstellung der Oppel- Standorte



- **1. Juli 1928** Firmengründung durch Walburga und Johann Oppel, im Anlagevermögen befanden sich 2 Pferde und eine Kutsche, Zweck war der Transport von Langholz
- **1954** Der erste Mercedes! Ein L-4500 wird beim Werk bestellt. Ab 1957 fährt die Fa. Oppel nur noch Mercedes-Benz-LKW's
- **1971** Mit 9 Mann Belegschaft wird am 19.02. eine Mercedes-Benz-Werkstatt in Ansbach eröffnet
- **1980 – 1984** Umfangreiche Betriebserweiterungen in Ansbach, Neubau einer Ausstellungshalle, eines Verwaltungsgebäudes und einer Lackiererei, Vergrößerung der PKW-Werkstatt und Ersatzteillagers
- **1986** Firmengründerin Walburga Oppel wird mit dem Verdienstkreuz am Bande des Verdienstordens der Bundesrepublik Deutschland ausgezeichnet

- **1992** Am 28. Januar wird der Mercedes-Benz-Standort in Heilsbronn eröffnet
- **1993** Im Neubau in Aue/Erz. wird am 22. Dezember mit dem Werkstattbetrieb begonnen
- **1995** Ein weiterer Mercedes-Benz-Standort wird in Ellefeld/Vogtl. eröffnet
- **1998** Am 1. Juli wird der Mercedes-Benz-Vertreter in Plauen/Vogtl. übernommen und als Zweigbetrieb der Oppel GmbH weitergeführt
- **2000** Die Firma AIR All Inclusive Rental GmbH nimmt am 26. Februar ihren Geschäftsbetrieb auf
- **2008** 80jähriges Firmenjubiläum
- **2011** Übernahme eines Autohauses in Feuchtwangen/Mittelfr. und Umbau zum Mercedes-Benz-Standort



Mercedes-Benz-Standorte

Ansbach



Feuchtwangen



Heilsbronn

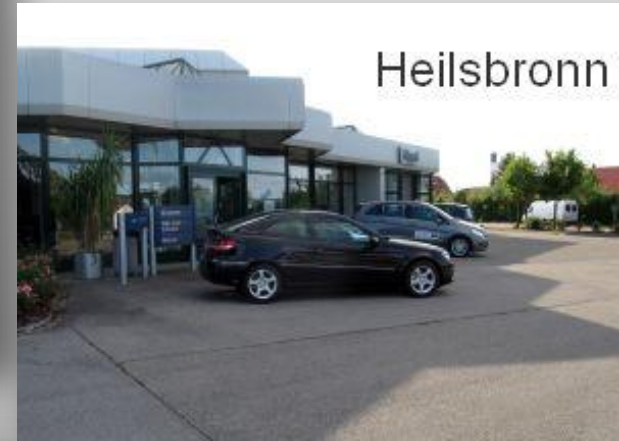

Aue



Ellefeld



Plauen





Umstellung auf Outputmanagement alfa-system mit Archivierung ELProfessional in 2007

- alfa-system Branchenlösung im Autohausbereich (Druck + Archiv)
- Anbindung beider Dealermanagementsysteme (alphaplus und Cidcar)
- Kostenreduzierung im Druck durch Umstellung aller Betriebe
- Einführung der Archivierung aller Ausgangsdokumente mit Serviceakte sowie Tagesabschlusslisten und Pickerzettel
- Scannen der Serviceakten

- historisch bedingt 2 eigenständige Buchhaltungen für 2 eigenständige Unternehmen im Firmenverbund (Autohaus Oppel GmbH, Ansbach – Oppel GmbH, Aue)
- insgesamt 12 Mitarbeiter für Finanz-, Lohn- und Bilanzbuchhaltung
- hoher administrativer Aufwand
- verschiedene Bearbeitungsweisen für artgleiche Vorgänge
- verschiedene Buchungsweisen für artgleiche Geschäftsvorfälle
- niedrige Produktivität im Backoffice bei gleichzeitig zurück gehenden Umsatz- und Absatzvolumen





Projekt: Zusammenlegung Buchhaltung

- **Mai 2008:**
Start der Entwicklung eines internetbasierten Rechnungseingangsworkflows in Zusammenarbeit mit der Fa. Nöske NetSolutions

- **Juli 2008:**
Start der Testphase am Standort Ansbach

- **August 2008:**
Start der Einführung in Ansbach (inkl. Zweigbetrieb Heilsbronn)

- **Oktober 2008:**
Start der Einführung in Aue (inkl. Zweigbetrieb Ellefeld u. Plauen)

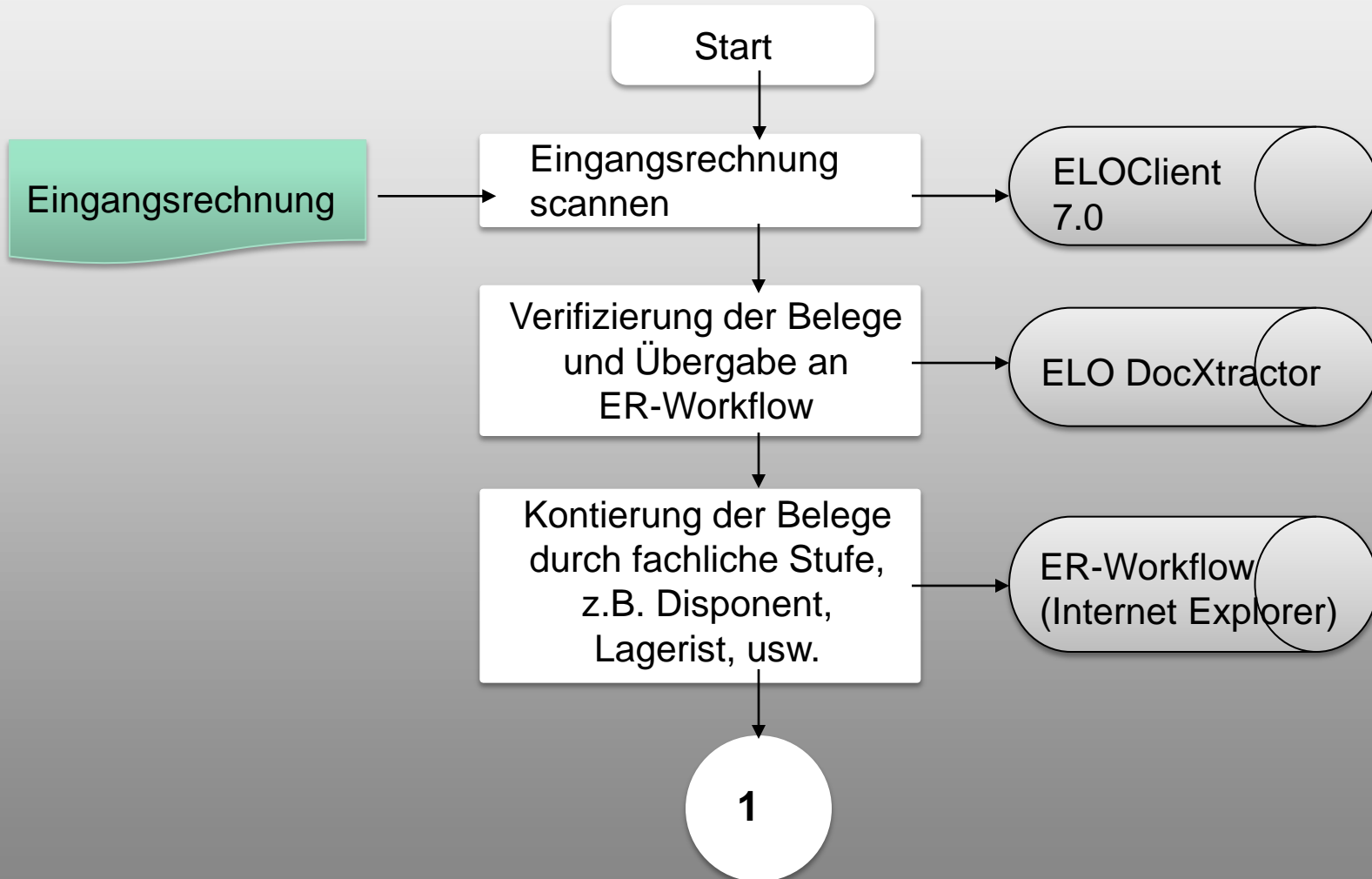

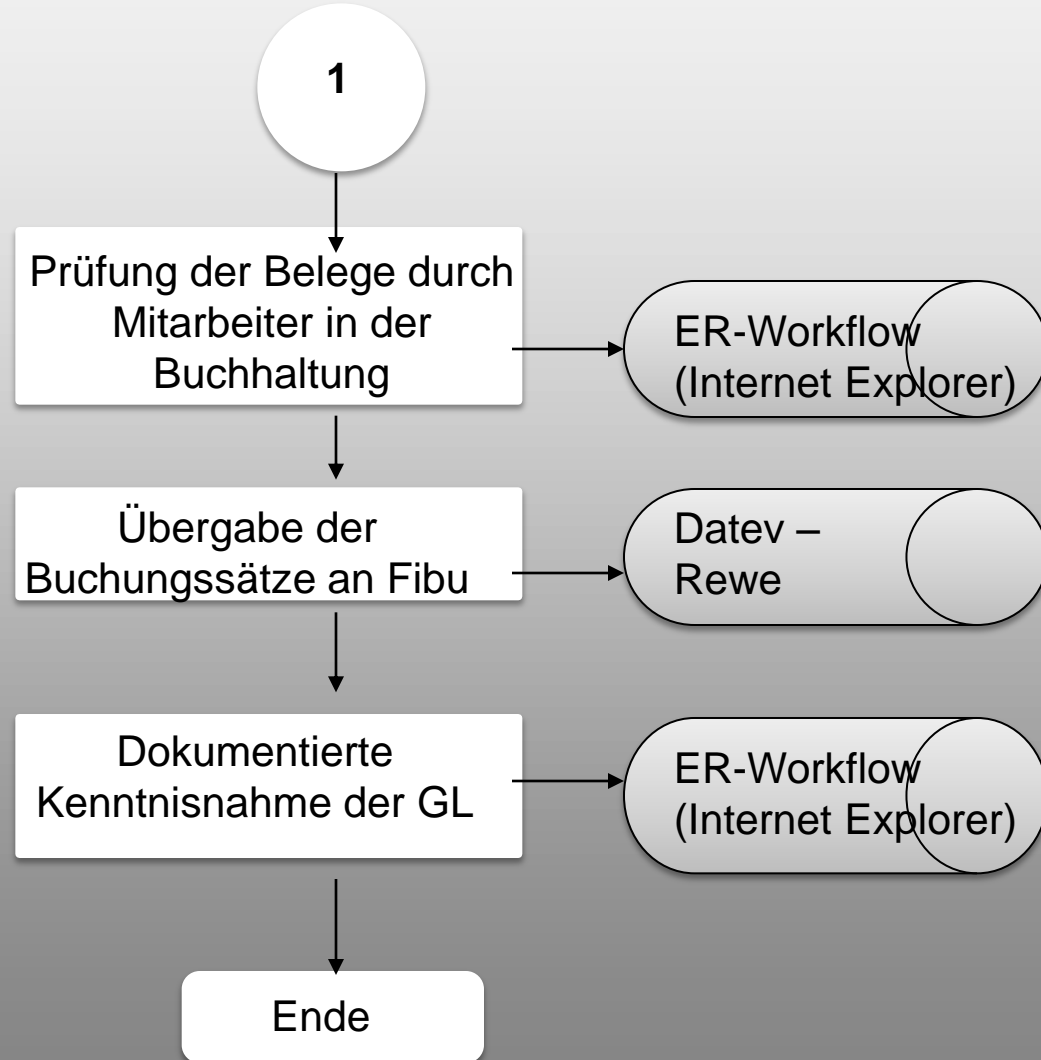

Beleg wird mit Hilfe von ELOClient 7.0 eingescannt

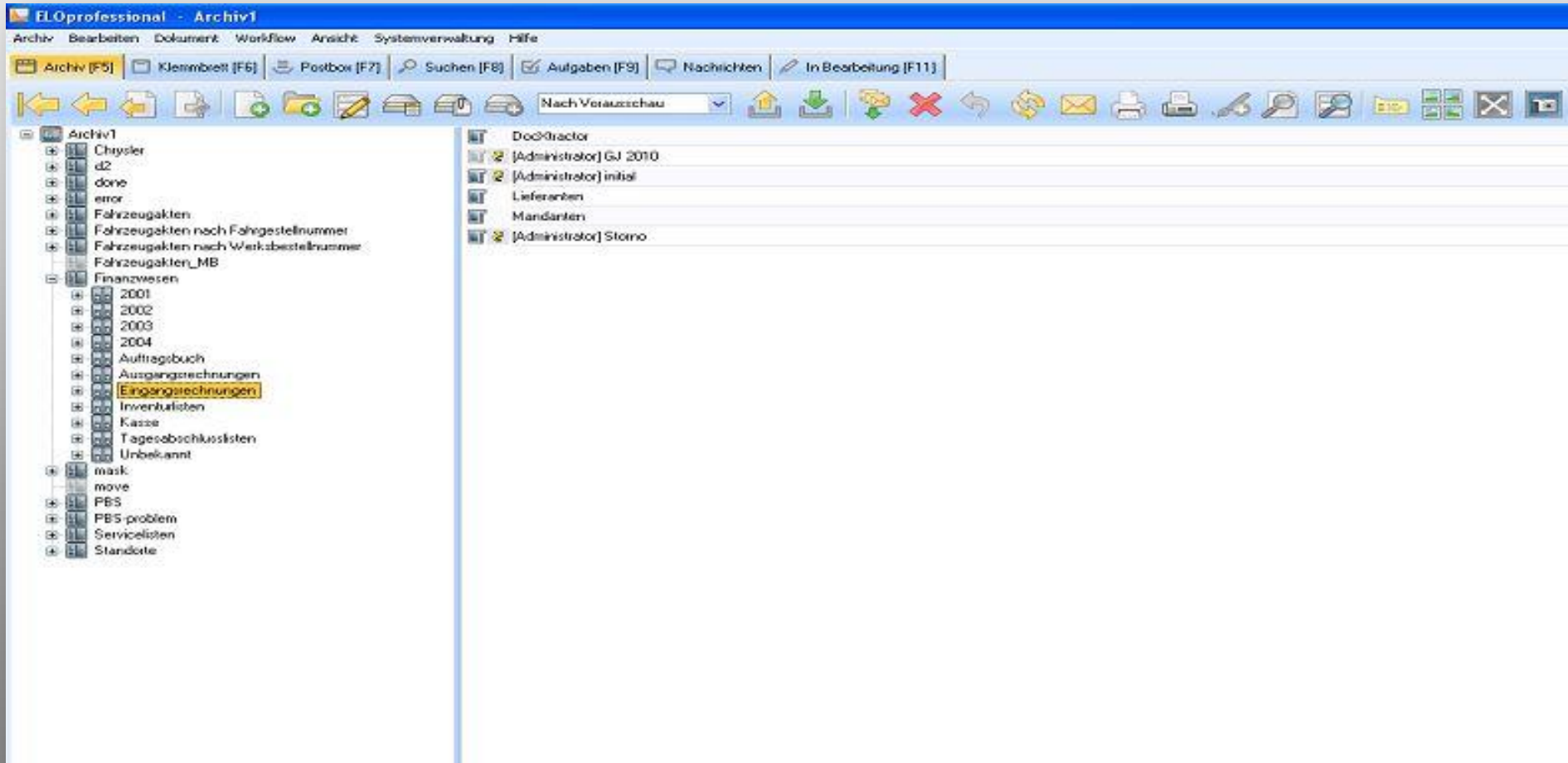

Beleg wird mit Hilfe des ELODocXtractor verifiziert

DocXtractorII Verifier: Bildstapel verifizieren [SFB_herrmh_20110511_143848]

Bildstapel Dokument Ein/Ausblenden Feld Tabelle Ansicht Extras Hilfe



BÜCHOLD
Blechbearbeitung - Stahl + Metallbau

RECHNUNG
Rechnungs-Nr.: 20110575
Rechn. Datum: 04.05.2011
Kunden-Nr.: 10476

Pos.-Nr	Menge	Einh.	Bezeichnung	Einzelpreis/EUR	Gesamt/EUR
001	1,00	p	Stangen Profil 1 x in 30 x 30 x 2380 mm 1 x in 25 x 25 x 2380 mm	24,00	24,00
Nettobetrag EUR:					24,00
zzgl. 19,00 % MwSt. EUR:					4,56
Rechnungsbetrag EUR:					28,56

Zahlungsbedingungen: Zahlbar bis zum 14.05.2011 ohne Abzug.

Laut §14 b Abs. 1 UStG (Umsatzsteuergesetz) sind Sie verpflichtet, diese Rechnung sowie den Zahlungsbeleg aufzubewahren: Privatpersonen: 2 Jahre, Unternehmen: 10 Jahre
Die Aufbewahrungsfrist beginnt mit dem Schluss des Kalenderjahres, in dem die Rechnung ausgestellt worden ist.

Wir danken für Ihren Auftrag und hoffen weiterhin auf eine gute Zusammenarbeit.

Klasse (Alle): RE: Invoice/Default



OP_Leistungsdatum

Buchungskreis: 24280

Rechnungsdatum: 04.05.2011

Rechnungs-Nr.: 20110575

OP_Leistungsdatum: []

Abteilung: []

Nettobetrag 1: 24,00

MWSt-Satz 1: 19,00

MWSt-Betrag 1: 4,56

OP_Buchungstext: Büchold, Plauen/Vogtl.

Währung / Betrag: EUR 28,56

Gutschrift:

§14-konform:

Vorgang NONE Dokument 0000 Seite 1/1 Bild 1/1 000 VFR



Buchung erfassen

Buchung wird durch fachl. Bearbeiter erfasst (z. B. Lagerist, Annahmeteam, Disposition usw.)

webdms - Windows Internet Explorer
http://ans15:8080/oppel/layout/webclientmain.jsp#workflow_split_input

Archiv Suche Workflow Admin Report Musterakte Postbox Logout

intersider.de
Tel: +49 (0) 59 31/88 39-0
Fax: +49 (0) 59 31/88 39-10
E-Mail: team@intersider.de

Intersider GmbH - Neeländstr. 41 - D-49716 Meppen
Autohaus Oppel GmbH
Herr Feuchter
Liebigstraße 1
91522 Ansbach, Eipersdorf
Deutschland

Kunden Nr.: 31937
Bearbeiter: Wolfgang Kösters
Steuernr.: 61 203 21571
USt-IdNr.: DE813128367
Lieferdatum: 10.06.2010
Datum: 10.06.2010

Rechnung Nr. 659330

Lieferung an: Autohaus Oppel GmbH
Herr Feuchter
Liebigstraße 1
91522 Ansbach, Eipersdorf
Deutschland

Pos	Menge	Nummer	Text	Einzelpreis EUR	Rabatt %	Gesamtpreis EUR
1	5,00	1	ROB01 Hti Farbband Schwarz (1000) schwarz für je 1.000 Kartenseiten	8,000		40,00

Stufe: fachlich
Währung: EUR
Bruttobetrag: 54.38
Steuerbetrag 1: 8.68
Steuerschlüssel 1: 9
Konterung 1
Buchungsdatum: 10.06.2010
Buchungstext: Intersider GmbH, Meppen
Berechnete Auftragsnr.:
Zahlungsname:
Workflow - Aktion
Aktion: **Prüfstelle**
Anmerkung:
Anmerkungsliste Entsperrn



Buchung prüfen

Mitarbeiter in der Buchhaltung prüfen durch fachl. Mitarbeiter erfasste Buchungen auf Richtigkeit

webdms - Windows Internet Explorer
http://ans15:8080/oppel/layout/webdientmain.jsp

Archiv Suche Workflow Admin Report Musterakte Postbox Logout

refresh Workflow Liste

wfid (objid)	Bezeichnung 1	Bezeichnung 2	WF-Stufe	Abteilung	Status	Version	Letzte Änderung	Anmerkung	Historie	Delete
46591 (2097981)	Noeske	22723	freigabe	Buchhaltung-EDV		3	20.05.2010 10:08		Historie	
46662 (2097443)	Chrysler Deutschland	22723	freigabe	Buchhaltung-EDV		3	20.05.2010 10:09		Historie	
46747 (2101146)	Ebay	22723	freigabe	Buchhaltung-EDV		3	20.05.2010 10:10		Historie	
46772 (2100831)	Stadtwerke Ansbach	22723	freigabe	Buchhaltung-EDV		3	20.05.2010 10:27		Historie	
46598 (2096941)	Finanzamt Ansbach	22762	freigabe	Buchhaltung-EDV		3	20.05.2010 10:34		Historie	
46725 (2101290)	Grzanna	24225	freigabe	Buchhaltung-EDV		3	20.05.2010 10:36		Historie	
46741 (2101464)	InterCity Ulm	24225	freigabe	Buchhaltung-EDV		3	20.05.2010 10:37		Historie	
46895 (2103921)	Hotel Blauer Engel	24225	freigabe	Buchhaltung-EDV		3	25.05.2010 14:25		Historie	
46902 (2103900)	Hotel Gami Kreuzäcker	24225	freigabe	Buchhaltung-EDV		3	25.05.2010 14:26		Historie	
45529 (2081222)	Mewa	24225	freigabe	Buchhaltung-EDV		3	25.05.2010 17:17		Historie	
46558 (2097528)	Finanzamt Ansbach	22723	freigabe	Buchhaltung-EDV		3	25.05.2010 09:48		Historie	
46780 (2100823)	Innung des Kfz-Handwerks f. Mittelfrank.	22723	freigabe	Buchhaltung-EDV		3	25.05.2010 10:43		Historie	
46874 (2103285)	Innung des Kfz-Handwerks f. Mittelfrank.	22723	freigabe	Buchhaltung-EDV		3	25.05.2010 10:51		Historie	



Projekt: Zusammenlegung Buchhaltung

- **Februar 2009:**
Zentralisierung der beiden Buchhaltungen in Ansbach
- **März bis Juni 2009:**
ständige Optimierung der Software, ständige Prozessanpassung

Wirtschaftliche Folgen:

- buchhalterische Verarbeitung aller Geschäftsvorfälle an einem Standort
- hohe Transparenz und lückenlose Bearbeitungsdokumentation aller Eingangsbelege
- einheitliche Verarbeitung mit niedrigem administrativen Aufwand
- erhöhte Sensibilität aller am Prozess beteiligter Mitarbeiter für kaufmännische Zusammenhänge
- Reduzierung der Personalgemeinkosten um 100T €

Einführung Fahrzeugakte – Verkauf

(Gebrauchtfahrzeuge – Neufahrzeuge – Vorfühswagen)

Prozessoptimierung und
Kostensenkung

Wegfall von Schattenakten/
Spiegelakten

Verfügbarkeit von
Fahrzeuglebensakten

Automatisierte, prozessbezogene
Ablage (180 Typen)

Personalreduzierung im
Dispobereich

Einsatz von Webapplikation mit
Workflow

Informationsarchitektur die alle
Mitarbeiter einbindet



**Vielen Dank für Ihre
Aufmerksamkeit!**